

# Símbolo y fuerza de dualidad espiritual

## La visión de Linda Vallejo

Una mirada fuerte, fija, atrevida y compasiva a la vez nos sigue desde una de las nuevas pinturas por Linda Vallejo, titulada "Mujer con Hojas". Esa tranquila y poderosa energía que trasluce el trabajo de esta lograda artista angelina es algo que toma mucho estudio, práctica, observación y, sobre todo, sensibilidad para conseguirlo.

"Son 15 años de trabajo los que estamos seleccionando para la muestra que se inaugura este mes", dice Vallejo, aún en el proceso de dar nombre en palabras a cada uno de los cuadros que engalanan las paredes de la sala de su propiedad, "Galería Nueva".

"Vamos a tener varios grupos de pinturas que tratan sobre un mismo o similar tema", dice. "Tenemos el grupo sobre paisajes, otro sobre el torso, otro de retratos, pero todos tienen la relación de la fuerza de la belleza y el despertar de la energía que se vive en la naturaleza", agrega, describiendo una de sus pinturas sobre la naturaleza. "Se llama 'Relámpago Azul' y es un retrato muy rico en contenido porque despliega una foresta bajo la luz de un rayo".

Tal como es típico de Vallejo, la imagen del árbol prevalece en sus trabajos. Su conexión con la naturaleza ha sido evidente desde que comenzó a exhibir, cuando se graduó con una Maestría en Arte de la Universidad del Estado en Long Beach.

Ahora, lograda como mujer —es esposa y madre de dos niños, Roberto de 7 años y Paulino de 5— y como directora de su galería, Vallejo ve su arte como un medio de establecer y mantener contacto con el mundo.

Sus palabras manifiestan lo que la artista expresa magistralmente en sus óleos, su compasión por el dolor del acontecer humano, por algo se ha adentrado en la historia antigua de Europa y de América, especialmente la de la América indígena. "Quisiera decirle a mis amigos que hay que tener fe en el mañana, quisiera comunicarles esa fuerza espiritual que encuentro cuando visito los antiguos templos, cuando estudio historia. Mucho es lo que he encontrado acercándome a mi tierra." Y todo lo vuelca en sus nuevas obras al plasmar visualmente su relación con el espíritu de la tierra.

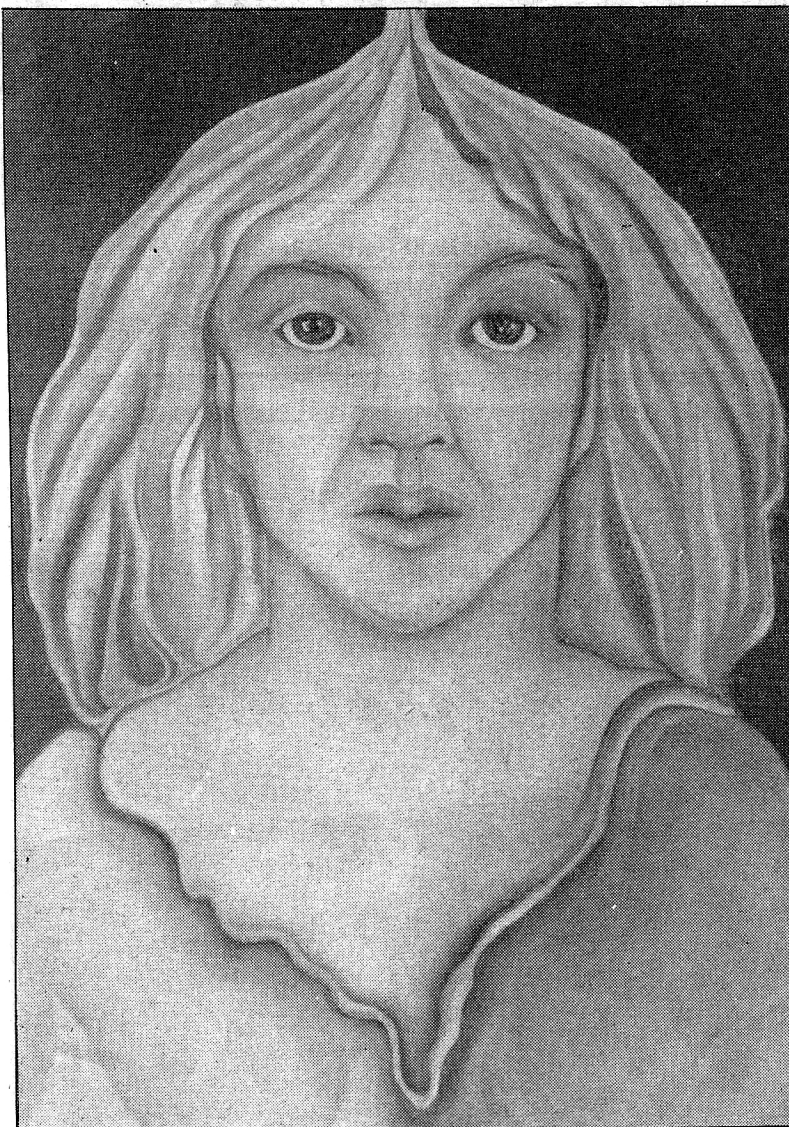

Mujer con Hoja por Linda Vallejo.

*Esta exhibición es parte del festival Artes de México. Galería Nueva está en el 912 E. Calle 3ª, en el centro de Los Angeles. Teléfono 213/13-1347.*